

# Schnell - Installation TRU

## Hardware Installation

1. WEC200-01 mit Netzwerkkabel (RJ45) verbinden.
2. El. Schloss an 10-poligen Stecker anschliessen.  
(1 zu 9 Brücke; 2 weiss; 7 braun)  
Diode so nahe wie möglich bei el. Schloss installieren.

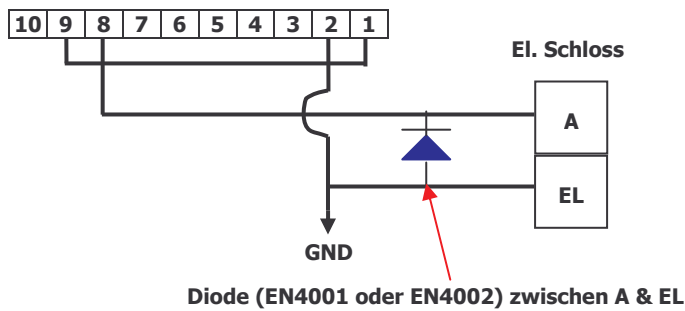

3. Karten-Leser an 5-poligen Stecker anschliessen.

Leser LBR 100: 2 rot; 3 schwarz; 4 grün;  
5 weiss und gelb

Leser FL20: 1 rot; 3 schwarz; 4 grün; 5 weiss

\*Bei beiden Lesern restliche Kabel isolieren\*

4. Netzteil an WEC200-01 anschliessen.



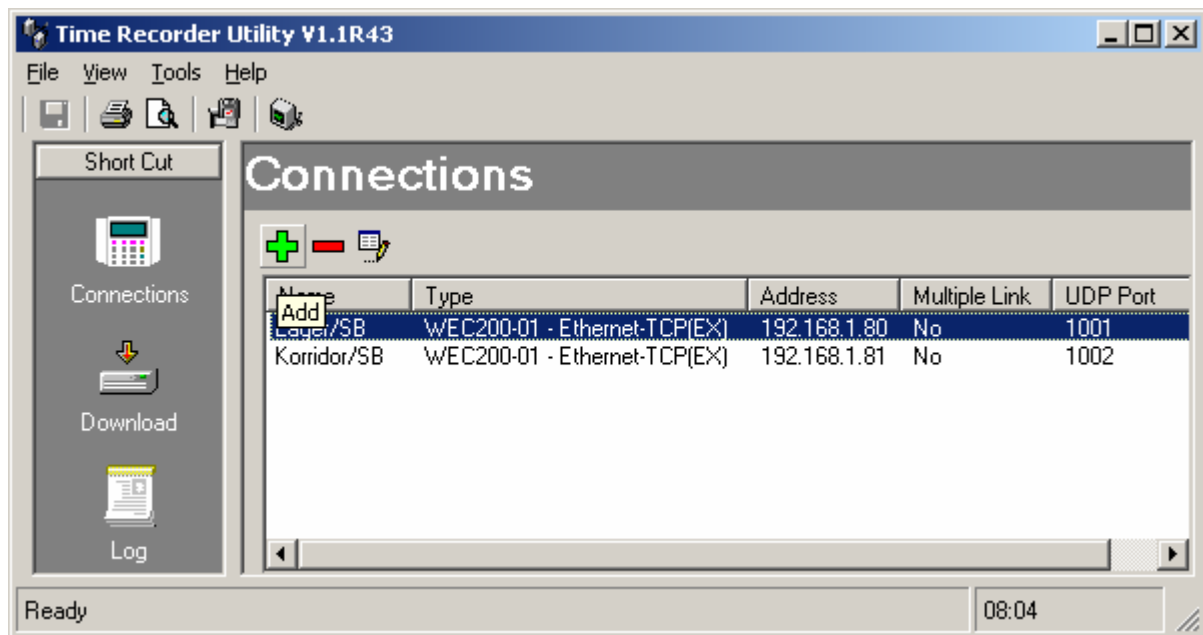

## Software Installation

1. Installations-CD einlegen, \*Install **Time Recorder Utility** for Windows\* auswählen und den Installationsanweisungen folgen.
2. TRU starten und unter „Connections“ WEC200-01 einrichten.

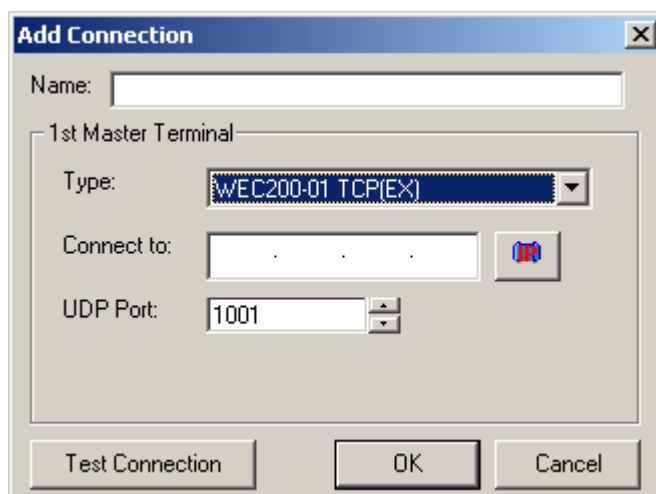

 auswählen und in Fenster „Add Connection“ Name und Typ (WEC200-01) eingeben.



 auswählen und mit „Change IP“ die gewünschte IP-Adresse einstellen.  
(Default IP-Adresse: 127.0.0.1.)

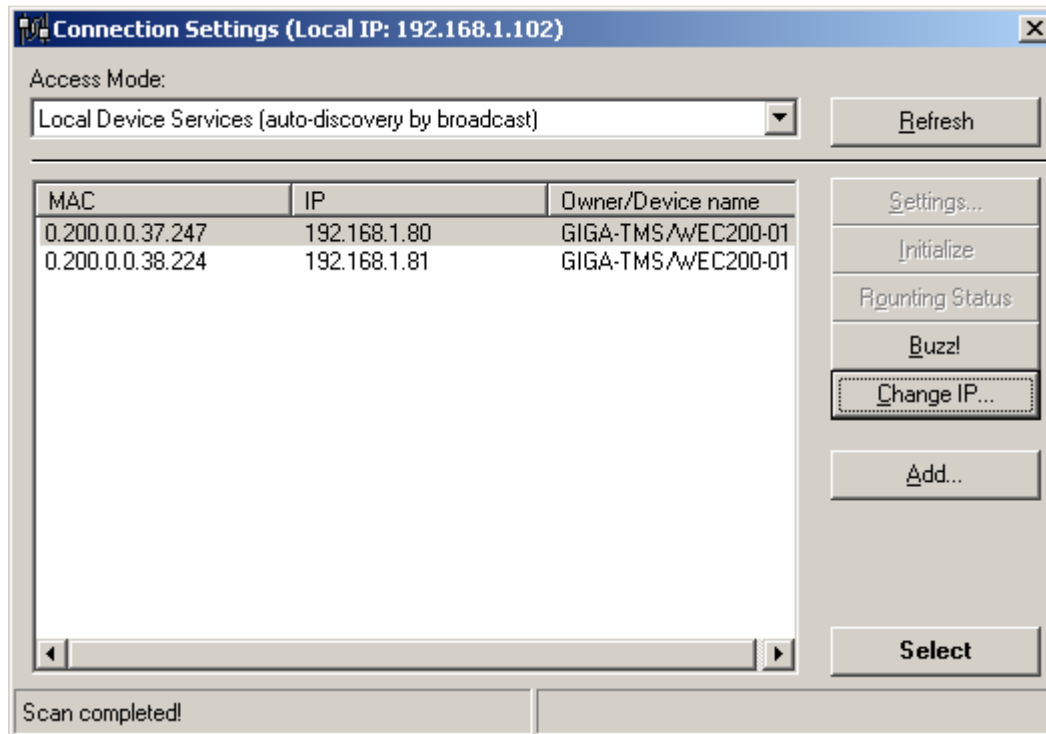

3.  auswählen um in den „Extended Mode“ zu wechseln.

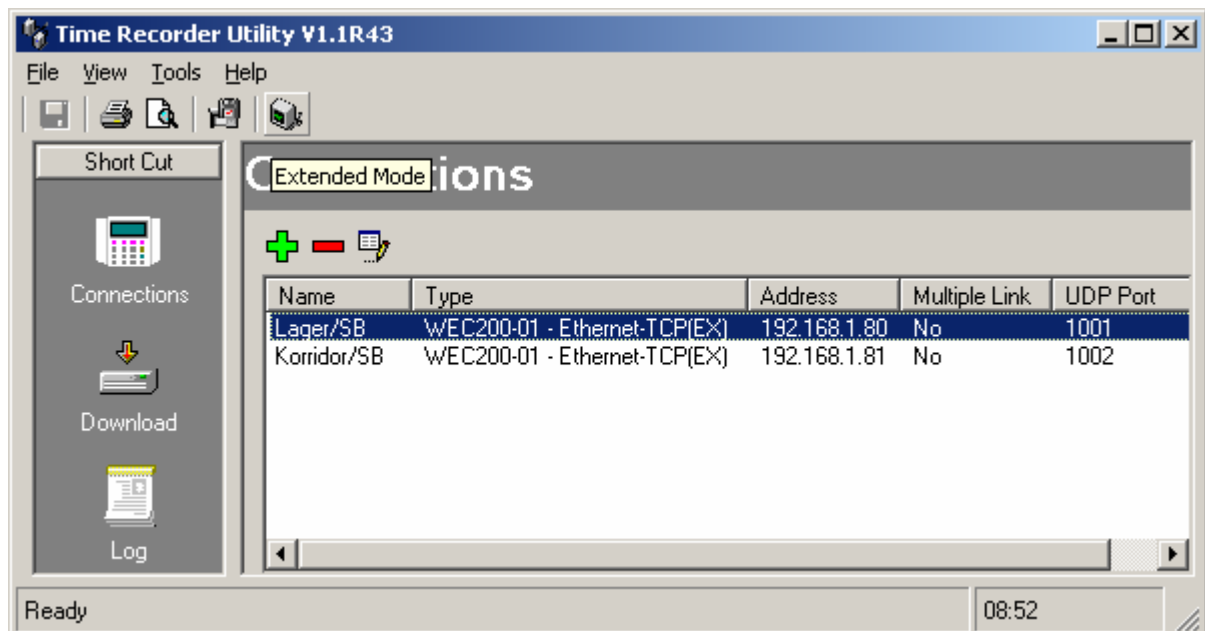

4. Im „Extended Mode“  anwählen um Personen zu erfassen.

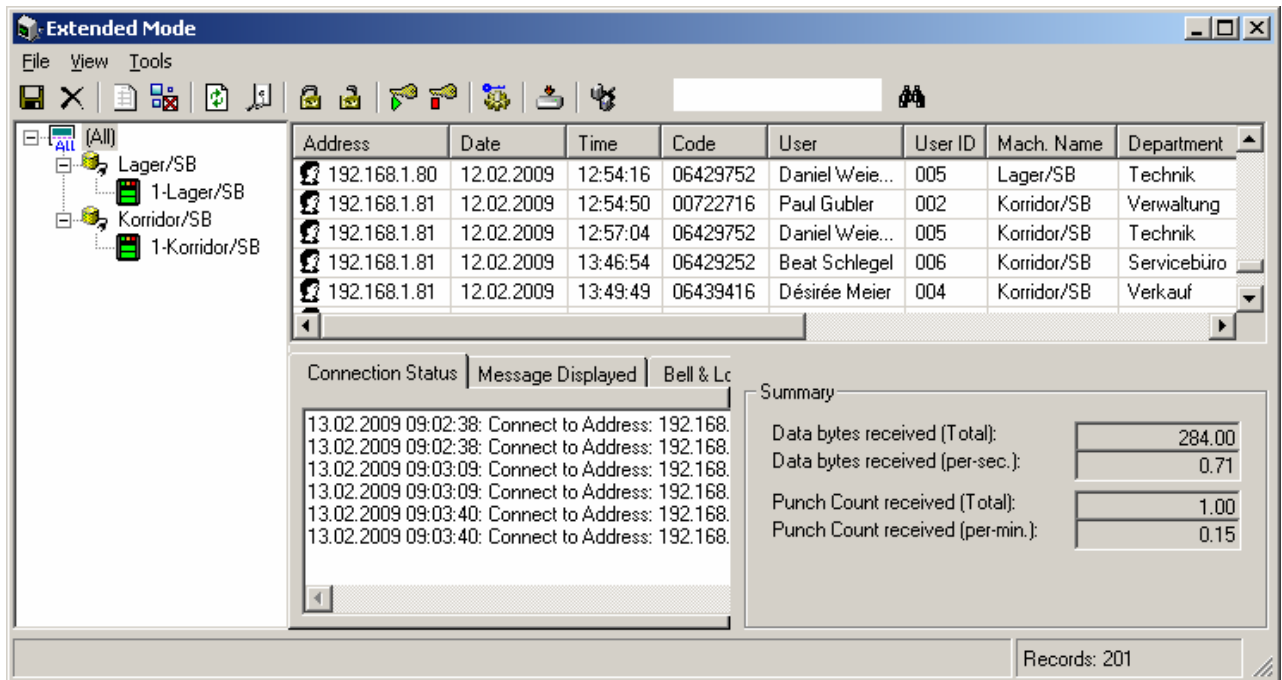

Zuerst unter „Time Zones“ die verschiedenen Zeitzonen erfassen.

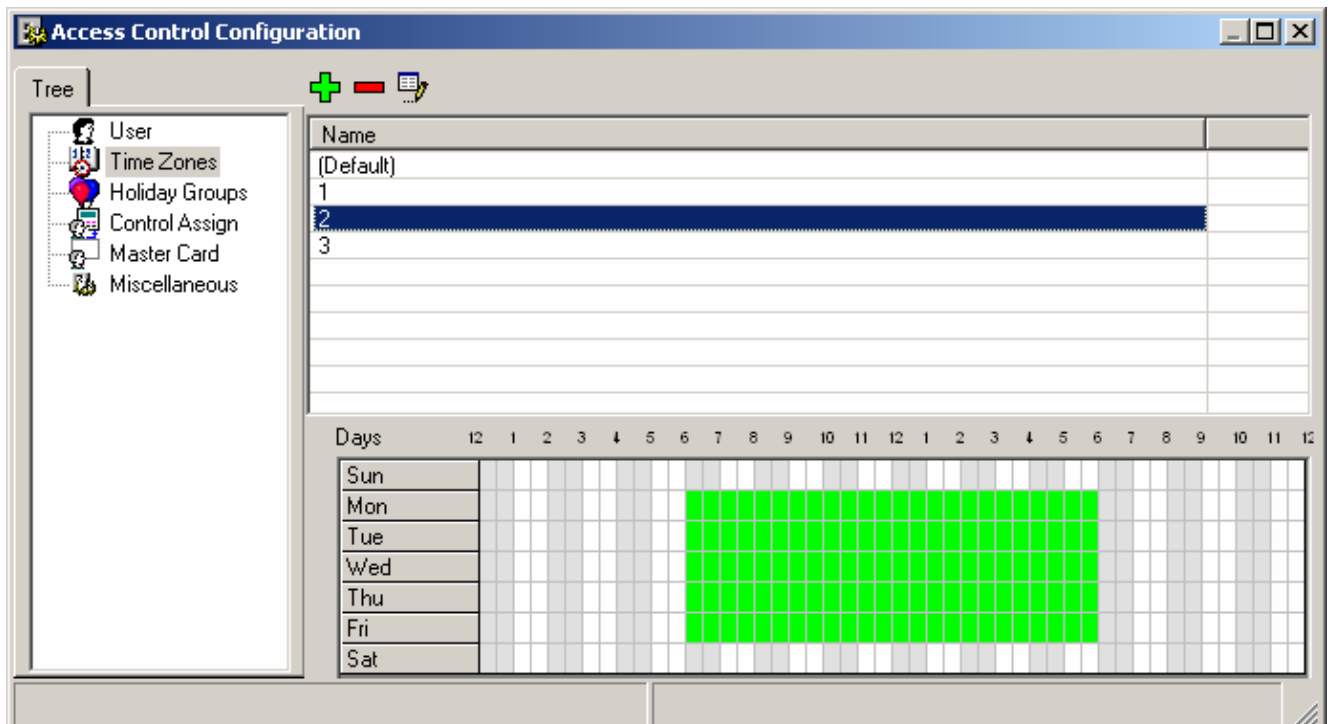

Dann unter „User“ die Personen erfassen.

Der „Code“ (Chip-ID) kann über den Kartenleser eingelesen werden.

**Edit User**

Name:

Code:

Get tag code from terminal directly.

User ID:

Time Zone:

Holiday Group:

Control Assign:

Mach. No	Connection	Mach. N...	C.S.
<input checked="" type="checkbox"/> 1	Lager/SB	Lager/SB	1
<input checked="" type="checkbox"/> 2			

Department:

Title:

Valid Period

Effective:

Expired:

Quick Set:

Weitere Einstellungen sowie das Einrichten des Offline-Modes kann im Time Reorder Utility User Manual auf der CD nachgelesen werden.